

Voorontwerp

Platanenlaan 10
5248 AH Rosmalen

07-03-2023

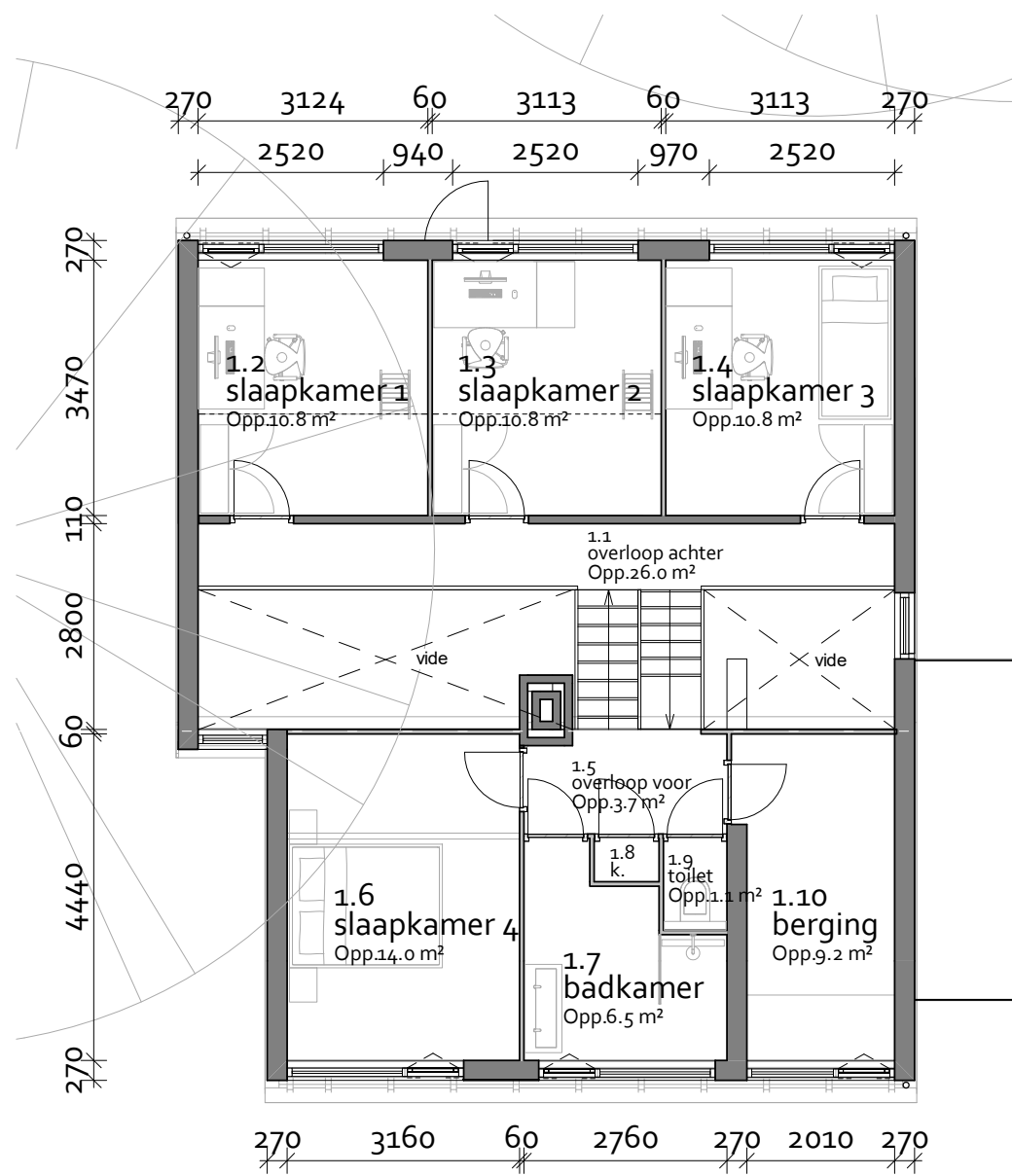

1e verdieping - bestaand

1 : 100

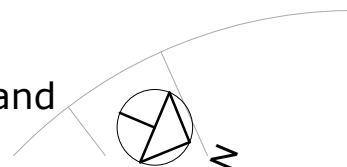

project: Voorontwerp
Platanenlaan 10

opdrachtgevers: Dhr./Mw. Spielier
Platanenlaan 10
5248 AH Rosmalen

ontwerpfase: VO

datum: 07-03-2023

schaal: 1 : 100

bladnummer: 3

Willems

ARCHITECTENBURO

Leonardus van Veghelstr. 7 - 5212 ad 's-Hertogenbosch - 073 - 614 96 39 - info@markwillems.nl - www.markwillems.nl

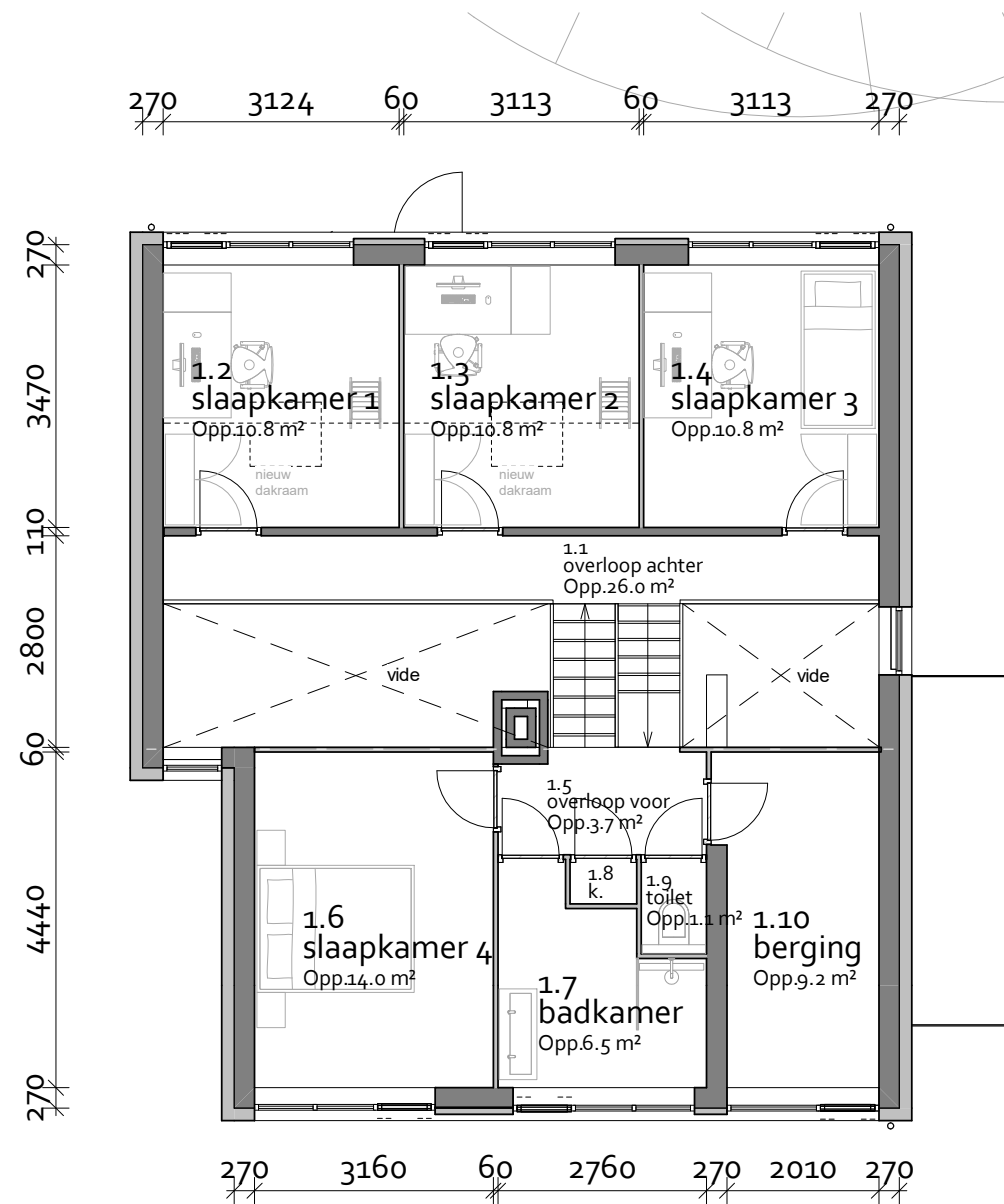

1e verdieping - nieuw

1 : 100

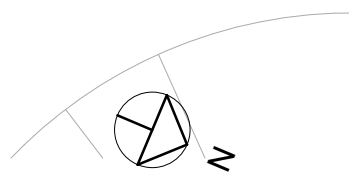

project: Voorontwerp
Platanenlaan 10

opdrachtgevers: Dhr./Mw. Spelier
Platanenlaan 10
5248 AH Rosmalen

ontwerpfase: VO

datum: 07-03-2023

schaal: 1 : 100

bladnummer: 5

Willems

ARCHITECTENBURO

Leonardus van Veghelstr. 7 - 5212 ad 's-Hertogenbosch - 073 - 614 96 39 - info@markwillems.nl - www.markwillems.nl



zinken fels-dak

wit stucwerk

donker gecoate western red cedar houten delen

impressie gevel rechtsvoor - variant 1

Referentiebeelden



project: Voorontwerp
Platanenlaan 10

opdrachtgevers: Dhr./Mw. Spelier
Platanenlaan 10
5248 AH Rosmalen

ontwerpfase: VO

datum: 07-03-2023

schaal:

bladnummer: 6

Willems

ARCHITECTENBURO

Leonardus van Veghelstr. 7 - 5212 ad 's-Hertogenbosch - 073 - 614 96 39 - info@markwillems.nl - www.markwillems.nl



zinken fels-dak

wit stucwerk

donker gecoate western red cedar houten delen

impressie gevel linksvoor - variant 1

Referentiebeelden



project: Voorontwerp
Platanenlaan 10

opdrachtgevers: Dhr./Mw. Spelier
Platanenlaan 10
5248 AH Rosmalen

ontwerpfase: VO

datum: 07-03-2023

schaal:

bladnummer: 7

Willems

ARCHITECTENBURO

Leonardus van Veghelstr. 7 - 5212 ad 's-Hertogenbosch - 073 - 614 96 39 - info@markwillems.nl - www.markwillems.nl

zinken fels-dak
met zone voor zonnepanelen
voorzien van epdm-dakbedekking

donker gecoate western red
cedar houten delen

wit stucwerk



impressie gevel rechtsachter - variant 1

Referentiebeelden



project: Voorontwerp
Platanenlaan 10
opdrachtgevers: Dhr./Mw. Spelier
Platanenlaan 10
5248 AH Rosmalen
ontwerpfase: VO
datum: 07-03-2023
schaal:
bladnummer: 8

Willems

ARCHITECTENBURO

Leonardus van Veghelstr. 7 - 5212 ad 's-Hertogenbosch - 073 - 614 96 39 - info@markwillems.nl - www.markwillems.nl



zinken fels-dak
met zone voor zonnepanelen
voorzien van epdm-dakbedekking

donker gecoate western red
cedar houten delen

wit stucwerk

impressie gevel linksachter - variant 1

Referentiebeelden



project: Voorontwerp
Platanenlaan 10
opdrachtgevers: Dhr./Mw. Spelier
Platanenlaan 10
5248 AH Rosmalen
ontwerpfase: VO
datum: 07-03-2023
schaal:
bladnummer: 9



donkergrijze keramische
leipannen

wit stucwerk

vergrijsde western red
cedar houten delen

impressie gevel rechtsvoor - variant 2

Referentiebeelden



project: Voorontwerp
Platanenlaan 10
opdrachtgevers: Dhr./Mw. Spelier
Platanenlaan 10
5248 AH Rosmalen
ontwerpfase: VO
datum: 07-03-2023
schaal:
bladnummer: 10

Willems

ARCHITECTENBURO

Leonardus van Veghelstr. 7 - 5212 ad 's-Hertogenbosch - 073 - 614 96 39 - info@markwillems.nl - www.markwillems.nl



donkergrijze keramische
leipannen

wit stucwerk

vergrijsde western red
cedar houten delen

impressie gevel linksvoor - variant 2

Referentiebeelden



project: Voorontwerp
Platanenlaan 10
opdrachtgevers: Dhr./Mw. Spelier
Platanenlaan 10
5248 AH Rosmalen
ontwerpfase: VO
datum: 07-03-2023
schaal:
bladnummer: 11

Willems

ARCHITECTENBURO

Leonardus van Veghelstr. 7 - 5212 ad 's-Hertogenbosch - 073 - 614 96 39 - info@markwillems.nl - www.markwillems.nl

donkergrijze keramische
leipannen

wit stucwerk

vergrijsde western red
cedar houten delen



impressie gevel rechtsachter - variant 2

Referentiebeelden



project: Voorontwerp
Platanenlaan 10
opdrachtgevers: Dhr./Mw. Spelier
Platanenlaan 10
5248 AH Rosmalen
ontwerpfase: VO
datum: 07-03-2023
schaal:
bladnummer: 12

Willems

ARCHITECTENBURO

Leonardus van Veghelstr. 7 - 5212 ad 's-Hertogenbosch - 073 - 614 96 39 - info@markwillems.nl - www.markwillems.nl

donkergrijze keramische
leipannen

wit stucwerk

vergrijsde western red
cedar houten delen



impressie gevel linksachter - variant 2

Referentiebeelden



project: Voorontwerp
Platanenlaan 10
opdrachtgevers: Dhr./Mw. Spelier
Platanenlaan 10
5248 AH Rosmalen
ontwerpfase: VO
datum: 07-03-2023
schaal:
bladnummer: 13

Willems

ARCHITECTENBURO

Leonardus van Veghelstr. 7 - 5212 ad 's-Hertogenbosch - 073 - 614 96 39 - info@markwillems.nl - www.markwillems.nl



donkergrijze keramische
leipannen

steenstrips bruin gemeleerd

stroken staand metselwerk
geven op speelse wijze
split-level aan en vlakkenspel

impresie gevel rechtsvoor - variant 3

Referentiebeelden

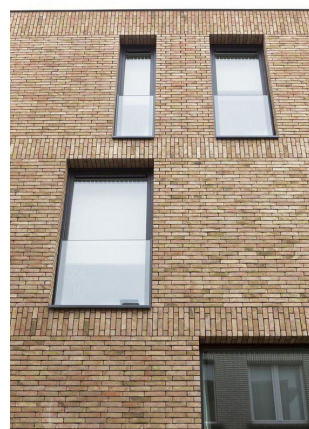

project: Voorontwerp
Platanenlaan 10
opdrachtgevers: Dhr./Mw. Spelier
Platanenlaan 10
5248 AH Rosmalen
ontwerpfase: VO
datum: 07-03-2023
schaal:
bladnummer: 14

donkergrijze keramische
leipannen

stroken staand metselwerk
geven op speelse wijze
split-level aan en vlakken spel

steenstrips bruin gemeleerd



impressie gevel linksvoor - variant 3

Referentiebeelden

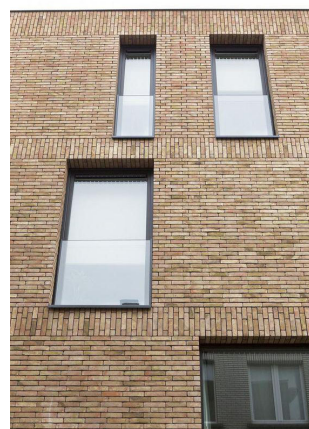

project: Voorontwerp
Platanenlaan 10
opdrachtgevers: Dhr./Mw. Spelier
Platanenlaan 10
5248 AH Rosmalen
ontwerpfase: VO
datum: 07-03-2023
schaal:
bladnummer: 15

Willems

ARCHITECTENBURO

Leonardus van Veghelstr. 7 - 5212 ad 's-Hertogenbosch - 073 - 614 96 39 - info@markwillems.nl - www.markwillems.nl

donkergrijze keramische
leipannen

stroken staand metselwerk
geven op speelse wijze
split-level aan en vlakkenspel

steenstrips bruin gemeleerd



impressie gevel rechtsachter - variant 3

Referentiebeelden

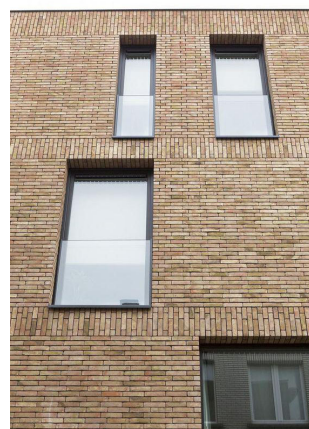

project: Voorontwerp
Platanenlaan 10
opdrachtgevers: Dhr./Mw. Spelier
Platanenlaan 10
5248 AH Rosmalen
ontwerpfase: VO
datum: 07-03-2023
schaal:
bladnummer: 16

Willems

ARCHITECTENBURO

Leonardus van Veghelstr. 7 - 5212 ad 's-Hertogenbosch - 073 - 614 96 39 - info@markwillems.nl - www.markwillems.nl

donkergrijze keramische
leipannen

stroken staand metselwerk
geven op speelse wijze
split-level aan en vlakken spel

steenstrips bruin gemeleerd



impressie gevel linksachter - variant 3

Referentiebeelden

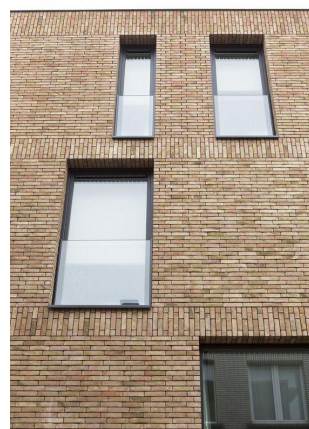

project: Voorontwerp
Platanenlaan 10
opdrachtgevers: Dhr./Mw. Spelier
Platanenlaan 10
5248 AH Rosmalen
ontwerpfase: VO
datum: 07-03-2023
schaal:
bladnummer: 17

Willems

ARCHITECTENBURO

Leonardus van Veghelstr. 7 - 5212 ad 's-Hertogenbosch - 073 - 614 96 39 - info@markwillems.nl - www.markwillems.nl

overige varianten



Referentiebeelden

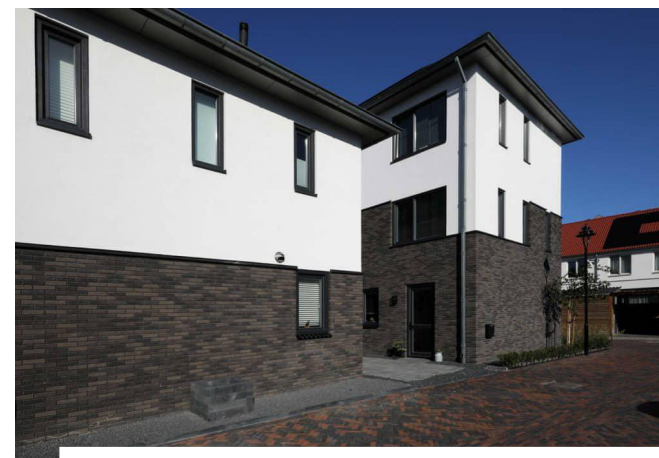

project: Voorontwerp
Platanenlaan 10
opdrachtgevers: Dhr./Mw. Spelier
Platanenlaan 10
5248 AH Rosmalen
ontwerpfase: VO
datum: 07-03-2023
schaal:
bladnummer: 18

Willems

ARCHITECTENBURO

Leonardus van Veghelstr. 7 - 5212 ad 's-Hertogenbosch - 073 - 614 96 39 - info@markwillems.nl - www.markwillems.nl